

MANUFATTO SERVIZI AD USO DELL'AREA A PARCHEGGIO

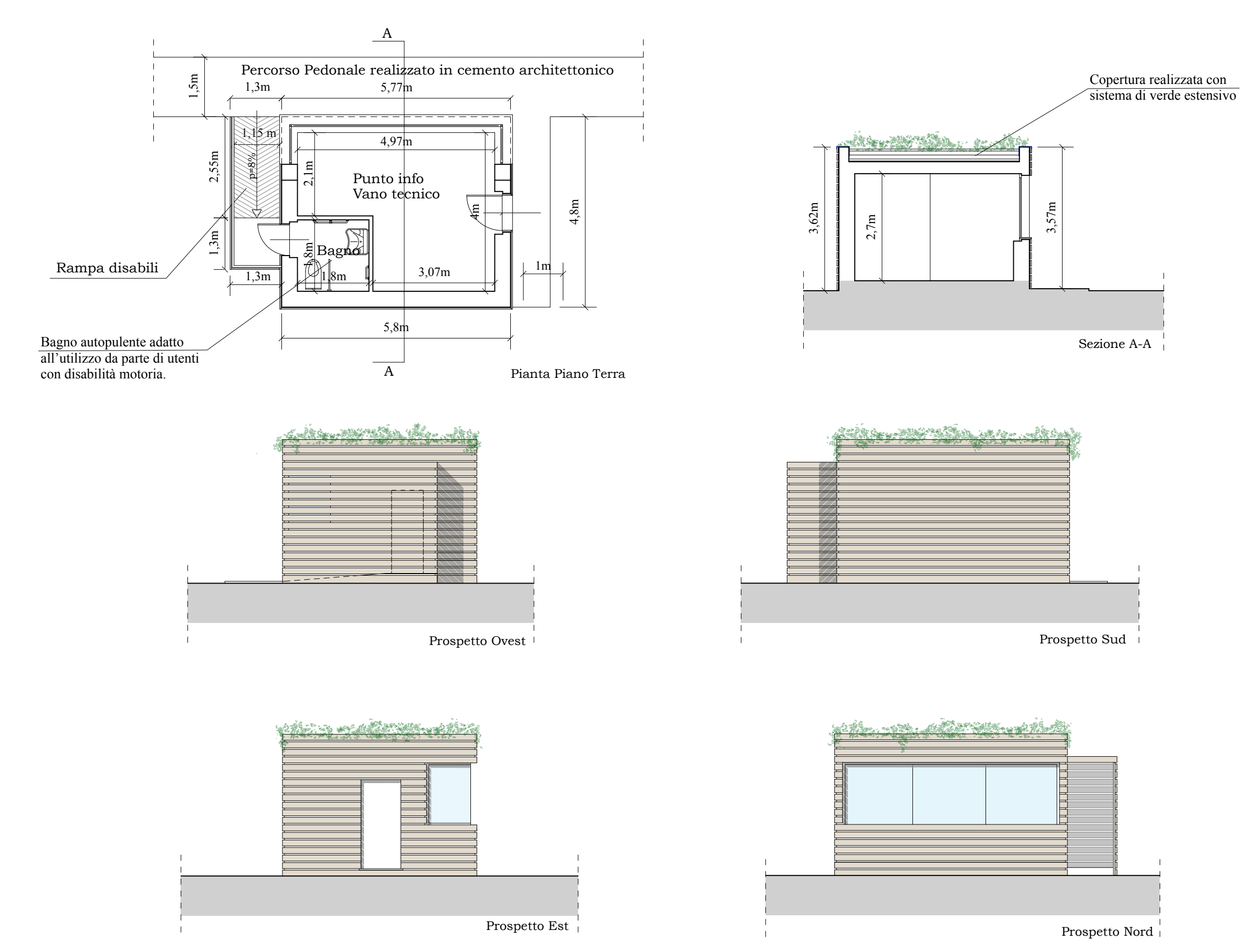

PARTICOLARE SISTEMA DI COPERTURA VERDE ESTENSIVO

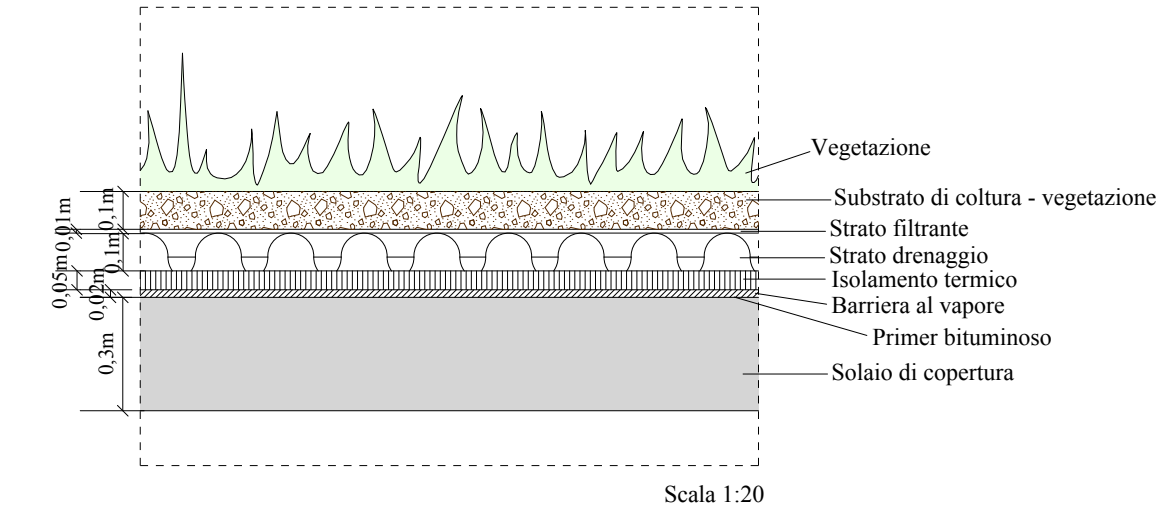

LEGENDA	
--- --	Delimitazione catastale area di proprietà
--- --	Delimitazione area parcheggio oggetto di intervento
--- --	Delimitazione area parcheggio per residenti
--- --	Indicazione grafica posti auto in progetto
---	Cordoli di nuova realizzazione in cemento
■	Arce pavimentate con cemento architettonico
■	Parcheggi disabili pavimentati con masselli autobloccanti
■	Area di sosta per pagamento cassa automatica pavimentata con masselli autobloccanti
---	Allaccio in fognatura pubblica come da preventivo ACAM n°19613 del 13/05/2019
✗	Illuminazione su palo di h. media 6,00 m. e predisposti per inserimento di telecamera di sorveglianza
✗	Illuminazione su palo di h. media 3,00 m. e predisposti per inserimento di telecamera di sorveglianza
■	Contenitori per la raccolta rifiuti differenziata
■	Fontanella pubblica con acqua potabile
■	Puzzetti acqua e fognatura pubblica
■	Punto di consegna ENEL
---	Allaccio alla rete ENEL

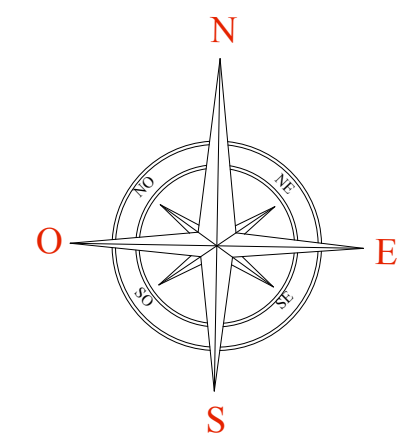

Comune di Ameglia
Provincia della Spezia

Opere di riqualificazione, adeguamento, attuazione e realizzazione di manufatto servizi, relativamente all'area destinata a parcheggio di uso pubblico e sita in località Fiumaretta, Via Baban.

Committente:
Soc. CARE S.r.l.
P.zza Garibaldi n°4, 19038 Sarzana (SP)

Progettista:
Cristina Giannini Architetto
Via Giuseppe Mazzini n°106, Sarzana (SP)

TAVOLA N°2
Progetto di sistemazione area

Planimetria generale area a parcheggio
scala 1/200

Sezione tipo scala 1/100

Manufatto servizi: pianta sezione, prospetti
scala 1/100

Particolare sistema di copertura scala 1/20

Legenda

Il Committente

Il progettista